

**DICHIARAZIONE**  
**SULLA INSUSSISTENZA DI CAUSE DI INCONFERIBILITÀ / INCOMPATIBILITÀ**

---

Io sottoscritto / a Musi Elisabetta, nato / a a \_\_\_\_\_ il \_\_\_\_\_  
, consapevole che chiunque rilasci dichiarazioni mendaci è punito ai sensi del codice penale e delle leggi speciali in materia, con riferimento all'incarico di Consigliera del Consiglio di Amministrazione dell'Azienda Servizi Basso Ruggione (ASBR)

**D I C H I A R O**

- di non trovarmi in alcuna delle situazioni di incompatibilità di cui all'art. 53, comma 1 *bis*, del D. Lgs. n. 165/2001;
- di non trovarmi in alcuna delle situazioni contemplate dall'articolo 13, comma 3, primo periodo, del regolamento recante codice di comportamento dei dipendenti pubblici, a norma dell'articolo 54 del D. Lgs. n. 165/2001, di cui al D.P.R. 16 aprile 2013, n. 62;
- di non trovarmi in alcuna delle situazioni di inconferibilità / incompatibilità di cui al decreto legislativo 8 aprile 2013, n. 39 recante "*Disposizioni in materia di inconferibilità e incompatibilità di incarichi presso le pubbliche amministrazioni e presso gli enti privati in controllo pubblico, a norma dell'articolo 1, commi 49 e 50, della legge 6 novembre 2012, n. 190.*"

Al fine di agevolare le necessarie verifiche circa la sussistenza di eventuali cause di inconferibilità / incompatibilità di cui al decreto legislativo 8 aprile 2013, n. 39 allego "*fedele elencazione*" degli incarichi ricoperti nell'ultimo biennio e delle condanne - anche derivanti da sentenze non passate in giudicato - per reati previsti dal Capo I, Titolo II, Libro secondo del Codice penale.

*Data 10/02/2025*

*firma*

***Elisabetta Musi***

(Firma autografa sostituita a mezzo stampa ai sensi dell'art.3, c.2 del D.Lgs.39 del 12.02.1993)

**ELENCHI ALLEGATI ALLA DICHIARAZIONE  
SULLA INSUSSISTENZA DI CAUSE DI INCONFERIBILITÀ / INCOMPATIBILITÀ**

---

Io sottoscritto / a Musi Elisabetta, nato / a a \_\_\_\_\_ il \_\_\_\_\_  
, consapevole che chiunque rilasci dichiarazioni mendaci è punito ai sensi del  
codice penale e delle leggi speciali in materia,

**R E N D O**

la seguente fedele elencazione degli incarichi  
da me ricoperti nell'ultimo biennio

1. Consigliera CdA ASBR
2. \_\_\_\_\_
3. \_\_\_\_\_
4. \_\_\_\_\_
5. \_\_\_\_\_
6. \_\_\_\_\_
7. \_\_\_\_\_

...

**R E N D O**

altresì la seguente fedele elencazione delle condanne - anche derivanti da sentenze non passate  
in giudicato - per reati previsti dal Capo I, Titolo II, Libro secondo del Codice penale

- Nessuna
- \_\_\_\_\_

...

*Data 10/02/2025*

*firma*

**Elisabetta Musi**

(Firma autografa sostituita a mezzo stampa ai sensi dell'art.3, c.2 del D.Lgs.39 del 12.02.1993)

**Modello di dichiarazione della situazione patrimoniale dei titolari di incarichi politici, di amministrazione, di direzione o di governo e dei titolari di incarichi dirigenziali- art. 14 d.lgs. 33/2013**

<b>I</b>	
NOME <i>Elisabetta</i>	COGNOME <i>Fusi</i>

Dichiara di possedere quanto segue

<b>II</b>			
<b>BENI IMMOBILI (TERRENI E FABBRICATI)</b>			
Natura del diritto (a)	Tipologia (indicare se fabbricato o terreno)	Quota di titolarità %	Italia/Estero
PROPRIETA'	<i>A7 + C2 fabbricato</i>	<i>100%</i>	<i>ITALIA (PR)</i>
PROPRIETA'	<i>A2 + G6 fabbricato</i>	<i>100%</i>	<i>ITALIA (RE)</i>

a) Specificare se trattasi di proprietà, comproprietà, superficie, enfiteusi, usufrutto, uso, abitazione

<b>III</b>		
<b>BENI MOBILI ISCRITTI IN PUBBLICI REGISTRI</b>		
Tipologia – Indicare se Autovetture, aeromobile, imbarcazione da diporto	CV fiscali	Anno di immatricolazione
<i>AUTO</i>		

<b>IV</b>			
<b>AZIONI E QUOTE DI PARTECIPAZIONE IN SOCIETA'</b>			
Denominazione della società (anche estera)	Tipologia (indicare se si posseggono quote o azioni)	n. di azioni	n. di quote

<b>V</b>	
<b>ESERCIZIO DI FUNZIONI DI AMMINISTRATORE O DI SINDACO DI SOCIETA'</b>	
Denominazione della società (anche estera)	Natura dell'incarico
<i>ASBR</i>	<i>Consigliere CdA</i>

--	--

<b>VI</b>	
<b>TITOLARITA' DI IMPRESE</b>	
Denominazione dell'impresa	Qualifica

Sul mio onore affermo che la dichiarazione corrisponde al vero.

**Data:** 10/02/2025

**Firma del dichiarante**

***Elisabetta Musi***

(Firma autografa sostituita a mezzo stampa ai sensi dell'art.3, c.2 del D.Lgs.39 del 12.02.1993)

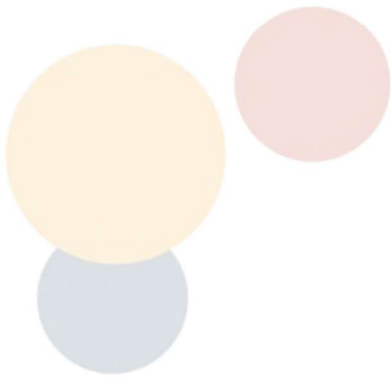

asbr  
Azienda Servizi Bassa Reggiana  
www.asbr.it

**DICHIARAZIONE DI NEGATO CONSENSO PER IL CONIUGE NON SEPARATO E PER I PARENTI ENTRO IL 2 ° GRADO ALLA PUBBLICAZIONE DEI DATI DI CUI ALL'ART. 14 DEL D.LGS. 33/2013**

Il sottoscritto (nome, cognome)

*Elisabetta Musi*

**DICHIARO CHE**

<b>il mio coniuge non separato</b>	<input type="checkbox"/> HA consentito <input checked="" type="checkbox"/> NON HA consentito
<b>i miei parenti entro il secondo grado</b>	<input type="checkbox"/> HANNO consentito <input checked="" type="checkbox"/> NON HANNO consentito

come loro facoltà, alla pubblicazione dei dati reddituali e patrimoniali previsti dall'art. 14 lett. f) del d.lgs. n. 33/2013.

Si autorizza l'Azienda Servizi Bassa Reggiana a trattare, ai sensi del REG. UE 2016/679 e D.Lgs. n. 196/2003, nonché a pubblicare, ove previsto, i dati contenuti nella presente dichiarazione sul sito istituzionale dell'Azienda. La presente dichiarazione è resa ai sensi delle art 46 e seguenti del D.P.R. n. 445 del 28 dicembre 2000.

Luogo, data 10/02/2025

il dichiarante (nome, cognome)

***Elisabetta Musi***

(Firma autografa sostituita a mezzo stampa ai sensi dell'art.3, c.2 del D.Lgs.39 del 12.02.1993)

L'originale della presente dichiarazione è detenuta agli atti dall'amministrazione.